



MONDO DEL LAVORO

Riaprire l'azienda dopo il Covid-19, "L'85% delle pmi toscane è in difficoltà"

Il seminario online domani alle 15: "Protocollo COVID: ripartire senza rischi sanitari e penali". Esperti e professionisti incontrano le aziende



Firenze, 03 Maggio 2020 ore 14:28



I webinar di Primavera d'Impresa, l'iniziativa regionale promossa dalla cooperativa CRISIS che premia la creatività delle aziende toscane. Il seminario online domani alle 15. Esperti e professionisti incontrano le aziende.

Riaprire l'azienda dopo il Covid-19

Rischi sanitari e penali per chi riapre la propria attività. E' una delle questioni cruciali che attraversano trasversalmente tutti i settori economici in cui operano le piccole e medie imprese. Se ne parla domani, lunedì 4 maggio, al webinar di Primavera d'Impresa, l'iniziativa regionale dedicata alle piccole e medie imprese toscane che innovano, promossa e organizzata dalla cooperativa CRISIS. Lunedì alle 15 esperti e assicurazioni si confronteranno su "Protocollo COVID: ripartire senza rischi sanitari e penali".

Le difficoltà delle aziende

"L'85% della piccole e medie imprese toscane è in difficoltà, sia in

ARGOMENTI SIMILI



EMERGENZA CONTAGIO
Il coronavirus si è portato via il campigiano Angelo

TOP NEWS

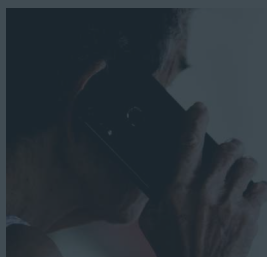

INCREDBILE A TORINO
Il nonno è morto di Covid-19, ma l'Asl telefona tre volte per sapere come sta

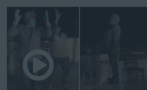

PAZZIE DA LOCKDOWN
Il sindaco balla in terrazza in barba al Dpcm: multato VIDEO



FASE 2 E TECNOLOGIA
Droni per le strade: misurano la febbre volando sopra di voi VIDEO



VIAGGIARE IN SICUREZZA
Coronavirus: una barriera in plexiglass sui taxi tra autista e passeggero VIDEO

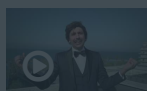

"L'IMMUNITÀ DI GREGGE"
Affetti stabili? La geniale parodia di Checco Zalone (in versione Modugno)

[Altre notizie »](#)

GLOCAL NEWS

termini sanitari che legali”, spiega Marco Bracaloni esperto in assicurazioni per professionisti e aziende, titolare di “BracAss” e relatore del webinar. Ripartire vuol dire seguire nuove regole, con protocolli di sicurezza specifici, e la confusione regna. “Parlo con imprenditori ogni giorno: si sentono soli. C’è ancora molta impreparazione, soprattutto una confusione tra livelli normativi regionali e nazionali che non dà certezze su quali misure adottare. La possibilità di incorrere in una sanzione o nella chiusura dell’azienda è altissima, tanto che molti si chiedono se sia conveniente aprire o no. Il rischio ancora più grave è che partano casi di Covid in azienda dopo la riapertura”.

“Nel campo delle assicurazioni – continua Bracaloni – sono arrivati valanghe di nuovi prodotti con la dicitura Covid a prezzi abbordabili, spesso fumo negli occhi. Ma essendo marchiate “Covid” il cliente è spinto all’acquisto compulsivo. Ma chiariamo, nessuna polizza marchiata “covid” protegge il rischio vero, cioè le perdite economiche aziendali generate da una pandemia”. Esistono però assicurazioni specifiche che possono essere di grande aiuto. “Come quelle che coprono il costo di un processo penale nel caso in cui ci siano casi gravi di Covid in azienda. Oltre a queste esistono polizze che coprono il patrimonio dell’amministratore di una Spa o Srl. Infatti se si applica male il protocollo da adottare e l’azienda chiude, l’amministratore ne risponderà economicamente ai soci col proprio patrimonio personale e familiare. Insomma, ci vuole molta competenza e professionalità da parte di chi aiuterà l’azienda ad adottare un protocollo interno nuovo e realmente tutelante”

Le tante incognite sul futuro

L’avvocato Filippo Notaro, dello studio legale associato Poso Agostini Notaro Studio, è un altro dei relatori del webinar di domani: “Il datore di lavoro – spiega – prima di riaprire dovrà garantire la piena applicazione delle regole stabilite dai protocolli sulla sicurezza nei luoghi di lavoro e soprattutto dovrà saperlo dimostrare. Rischia in sede civile, in sede penale e la chiusura dell’attività se dopo un’ispezione non dimostra come ha applicato le regole. Molte imprese, come ovvio, sono in difficoltà, soprattutto perché dovranno dimostrare in maniera precisa la riorganizzazione della loro attività e produrre riscontro documentale ad ogni controllo. E’ necessario quindi un lavoro di squadra e un’attenta valutazione delle modalità di applicazione delle nuove regole”

“Le incognite sul futuro sono tantissime – commenta Cristina Nati, presidente Crisis – e noi cerchiamo di fare la nostra parte supportando le realtà della nostra rete con consigli qualificati per indirizzarle verso una ripresa o una riconversione”.

La community di Primavera d’Impresa si ritrova così sulla piattaforma meeting primaveraimpresa.it, aperta e gratuita. Una rete di 150 imprese



L’ECCELLENZA

Turismo: ripartiamo dal Paese più bello del Mondo

FASE 2

Come ripartire: le regole di Confartigianato per l’autoriparazione VIDEO



FASE 2

Centri estetici: il protocollo di sicurezza di Confartigianato per poter riaprire VIDEO



FASE 2

Parrucchieri: il protocollo di sicurezza proposto al Governo da Confartigianato VIDEO

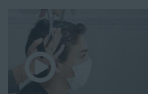

EFFETTI DEL LOCKDOWN

Dopo le meduse, ora anche il polpo: la Natura riconquista i canali di Venezia

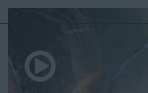

[Altre notizie »](#)

FOTO PIÙ VISTE

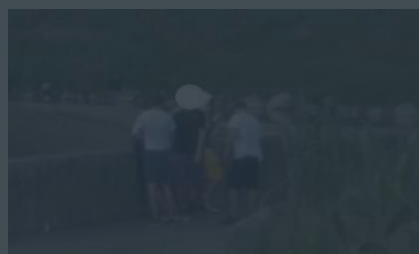

CAMPI BISENZIO

La segnalazione: oggi a Campi Bisenzio non sono mancati gli assembramenti

candidate e altre 50 aziende partners, a cui si aggiungono istituzioni locali, associazioni di categoria e enti di ricerca.

In programma un webinar a settimana, ogni lunedì alle 15, con approfondimenti ed istruzioni per affrontare la trasformazione aziendale in un momento economico così complesso.

Dai una mano a *prima* FIRENZE

Da settimane, i giornalisti del tuo quotidiano online lavorano, senza sosta e con grande difficoltà, per garantirti un'informazione precisa e puntuale dal tuo territorio, sull'emergenza Coronavirus. Tutto questo avviene gratuitamente.

Adesso, abbiamo bisogno del tuo sostegno. Con un piccolo contributo volontario, puoi aiutare le redazioni impegnate a fornirti un'informazione di qualità. **Grazie.**

Scegli il tuo contributo:

5€ 10€ 20€ 40€ Altro

Sicuro con

I CONTROLLI

Sequestrate un milione e 700mila mascherine e settemila kit covid-19 dalla Guardia di finanza



EMPOLI

Ad Empoli un incendio ha coinvolto un silos della plastica



ALL'IMPROVVISO LE FIAMME

Dal caricabatterie un principio d'incendio nel garage: GUARDA LE FOTO



L'ARTE CI SALVERÀ

Gli Uffici acquistano in California una rara veduta di Firenze della metà del '500



[Guarda altre foto »](#)

VIDEO PIÙ VISTI



PIANO PER L'INFANZIA

Un piano per i centri estivi: la proposta da Firenze per l'Italia

INCIDENTE DOMESTICO

Dito incastrato nel manico di una padella: il pronto soccorso chiama i vigili del fuoco – IL VIDEO



L'ARTE PARLA ALL'UOMO

Le statue di Firenze raccontano la città vuota: VIDEO



Leggi Anche

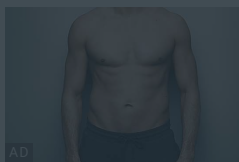

Scopri come depilare l'inguine senza tagli!
braun.com



I montascale potrebbero essere di moda, nel 2019!
- Guarda gli annunci oggi...
Stair Lift | Search ads



Scopri quanto dovrebbe costare realmente un impianto dentale
Dental Implants | Sponsored...

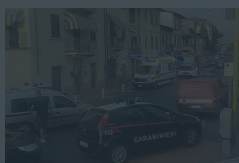

Corpo ritrovato nell'Arno
TUTTE LE FOTO - Foto 1 di 4



Rossi scrive a Conte, vietare rientri nelle seconde case dal 4 maggio



H&M chiude sette negozi in tutta Italia: uno anche in Toscana